

TABELA DE VÉRTICES E COORDENADAS DA ÁREA DE 12 Ha			
VÉRTICE	PARA	COORDENADAS UTM	
		N(m)	E(m)
1		551.589,09	7.656.765,51
1	2	551.605,20	7.656.586,71
2	3	551.371,57	7.656.368,65
3	4	551.302,33	7.656.441,55
4	5	551.213,80	7.656.427,02
5	6	551.042,96	7.656.387,89
6	7	551.424,76	7.656.806,30
7	1	551.589,09	7.656.765,51

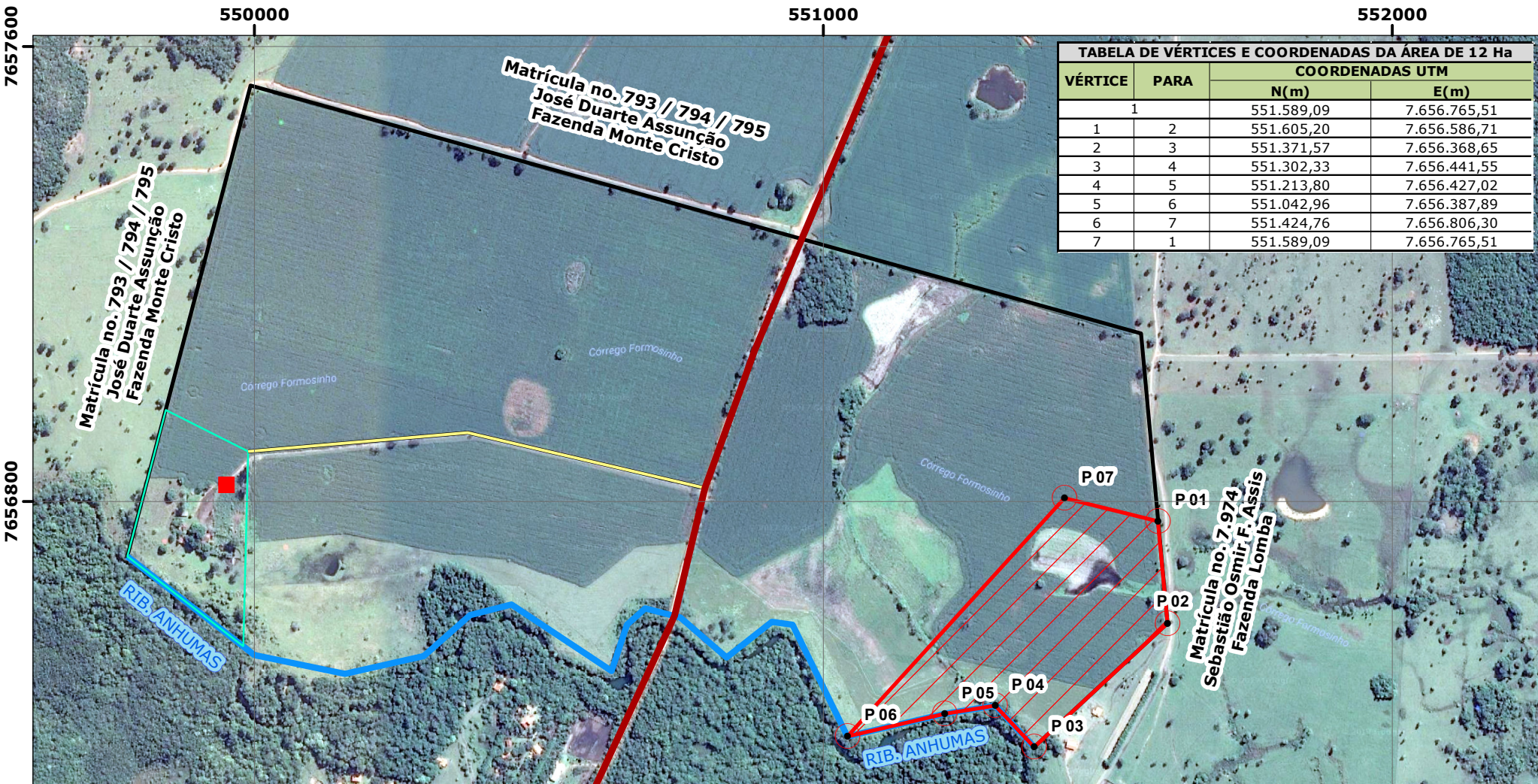

AUTOR: ENG. PEDRO ALBERTI MORETTI - CREASP: 5063390350	
PROPRIETÁRIO: MARIA SOLEDIR DA SILVA MARQUES	ÁREA TOTAL DA PROPRIEDADE: 134,6663 Ha
MATRÍCULA: 7.881 DO C.R.I. DE BONITO/MS	
ASSUNTO: PROCESSO DE PENHORA - DESTACAMENTO DE ÁREA DE 12 Ha	
LOCAL: FAZENDA CACHOEIRA NOVA	
ESCALA: 1:10.000	RESPONSÁVEL TÉCNICO: <i>Pedro A. Moretti</i> ENG. PEDRO ALBERTI MORETTI CREASP 5063390350
DATA: 28/11/2017	
MUNICÍPIO: BONITO/MS	

- LEGENDA**
- ESTRADA
 - CAMINHOS INTERNOS
 - BENFEITORIAS
 - ÁREA DE PENHORA - 12,03 Ha
 - ~ RIBEIRÃO ANHUMAS
 - FAZENDA CACHOEIRA NOVA - 134,6663 Ha
 - SEDE

